PEMANDANGAN DARI MESIR

Kaum "Fallāḥīn" kaum tani Mesir sedang mencurah-curah masuk dari kampung ke Kaherah kerana menerima grant-grant tanah baharu yang telah diberikan oleh pemerintah Mesir.

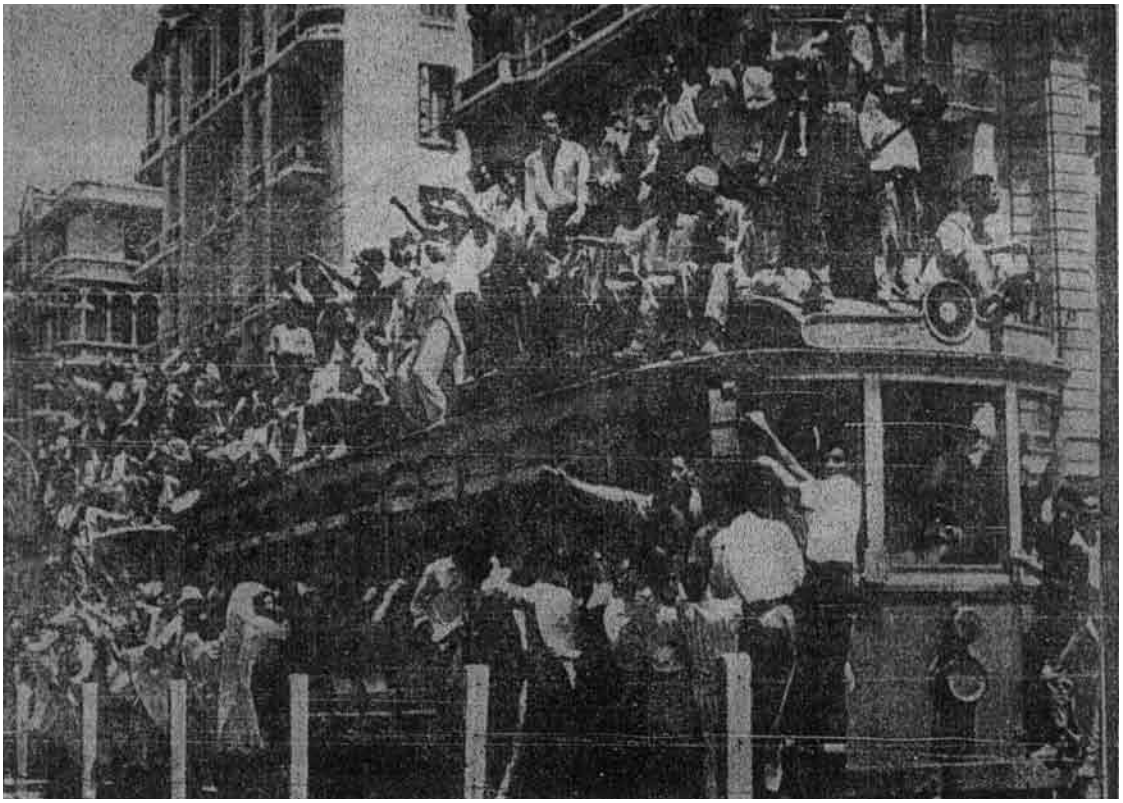

Umat Mesir merayakan hari termeterainya penyelesaian Terusan Suez. Sebuah trem telah dinaiki oleh orang ramai yang sedang gembir hingga melimpah ke atas bumbung dan kiri kanannya.