Lawatan Presiden Sukarno ke Manila

Presiden Sukarno telah melawat Manila dalam bulan Februari 1951 dengan tujuan merapatkan persahabatan di antara kedua-dua perintahan yang asalnya sebagai satu bangsa itu. Presiden Sukarno telah disambut dengan gembira dan meriah oleh penduduk Filipina.

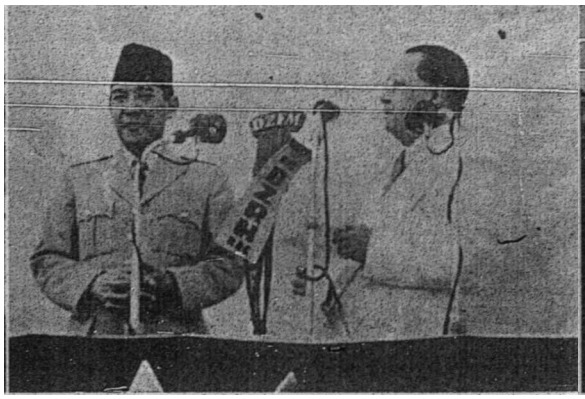

Presiden Sukarno telah disambut oleh Presiden Elpidio Quirino bagi Filipina sebagai mengalu-alukan ketibaan Presiden Sukarno.

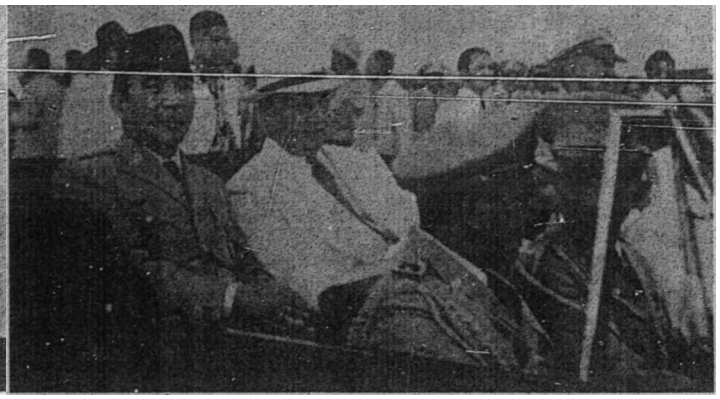

Presiden Sukarno bersama-sama dengan Presiden Quirino meninggalkan padang kapal terbang Filipina kerana pergi ke Istana Malacanang.

Ketibaan Presiden Sukarno bersama-sama isterinya telah disambut oleh orang-orang besar apabila tiba turun dari kapal terbang yang kenaikkannya di Manila. Gambar menunjukkan dari kiri: Presiden Quirino berbaju putih, Presiden Sukarno dan anak Presiden Quirino. – Gambar-gambar A.P.