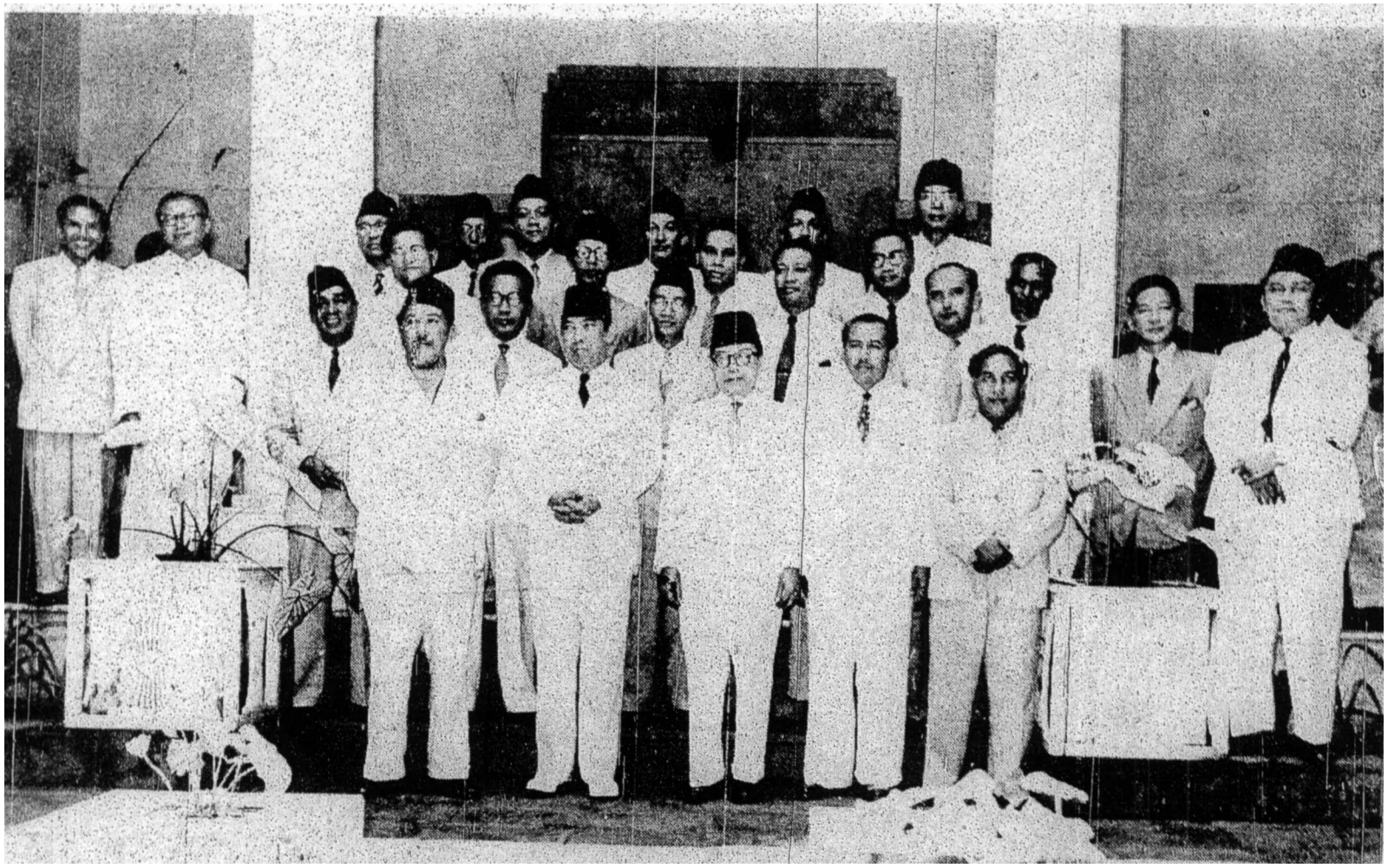

Jemaah menteri baharu Indonesia yang diketuai oleh Ali Sastro Amijoyo, Muhammad Roem, dan Idham Khalid sedang bergambar di Istana Merdeka bersama-sama Presiden dan Wakil Presiden.