– Satu Syarat Berpemerintahan Sendiri Yang Menggelisahkan!!

wakil-wakil semua parti Singapura dengan pejabat tanah-tanah jajahan, tidak dibolehkan untuk bertanding dalam pilihan umum pertama oleh wakil-wakil tersebut dan menggelisahkan penduduk-penduduk XXXX selaku ketua rombongan. Dengan sebab itu maka kembali.

ucapan di padang pada 14 April yang lalu.

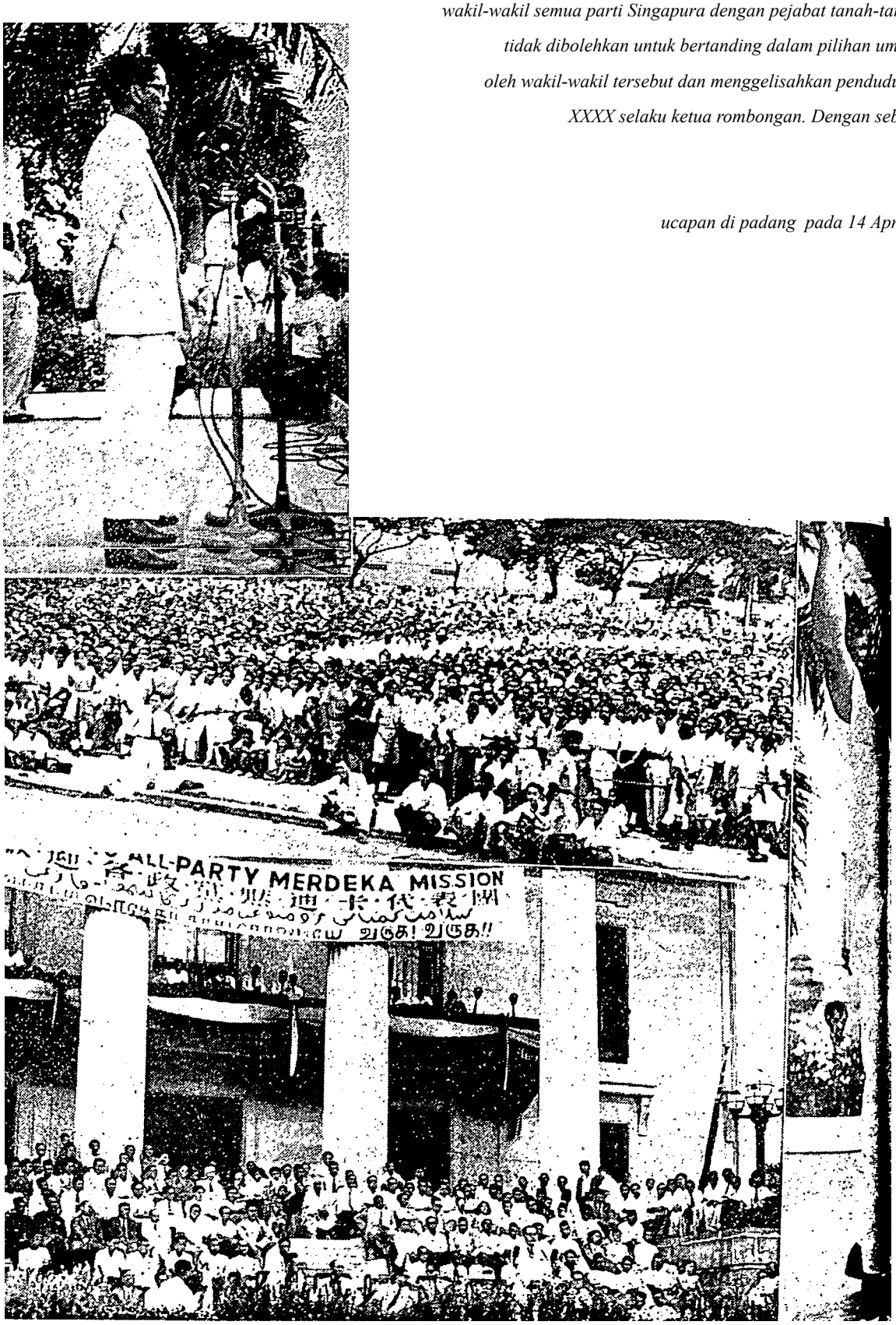

Rombongan Merdeka Singapura Kembali Dengan “Kejayaan”

Beberapa jam lagi penurunan tandatangan akan dilangsungkan antara
maka satu syarat yang diberikan bahawa sesorang yang “dianggap
ketika Singapura berkerajaan sendiri. Syarat ini telah tidak disetujui oleh
Singapura. Tetapi walau macam mana pun telah ditandatangani oleh
secara sederhana sambutan telah diberikan kepada wakil-wakil ketika mereka
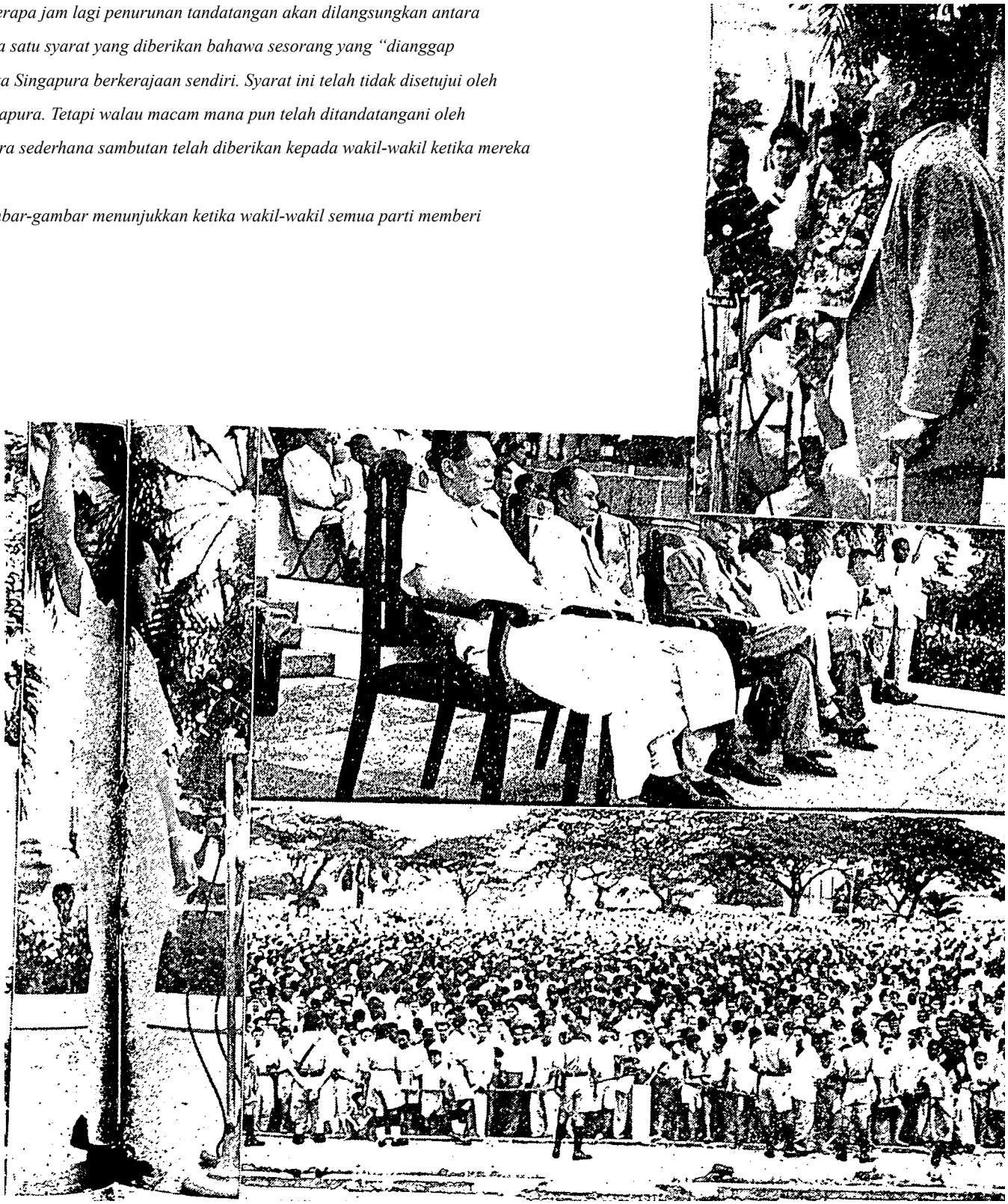
Gambar-gambar menunjukkan ketika wakil-wakil semua parti memberi