

BANJAR

IBU NEGERI

*Banjarmasin yang terkenal menjadi
adalah mempunyai perhubungan-perhubungan yang ramai
jalan perahu.
Siang malam di tempat perusahaan-perusahaan
yang utama, kayuh, soto, lemang dan
iaitu selaian daripada jualan di darat-darat
Borneo*



Di dalam gambar-gambar yang diturunkan di sini nampak bagaimana sibuknya perahu-perahu yang digunakan kerana perniagaan di dalam sungai ini. Di dalam gambar yang di kanan di sebelah bawah kelihatan sebuah jambatan yang menyeberangi sungai Murtapura. Jambatan ini diperbuat daripada kayu (Oleon-kata orang banjar). Dahulunya jambatan ini sangat molek kerana di tengah-tengahnya terbuka dengan luas untuk kapal-kapal Lanca pergi balik di situ. Tetapi pada masa sekarang jambatan ini diutamakan hanya bagi lalu lintas sahaja. Gambar di tengah-tengah adalah menunjukkan pusat perniagaan di bandar ini, gambar-gambar lain menunjukka bagaimana sibuknya perhubungan di sungai ini.

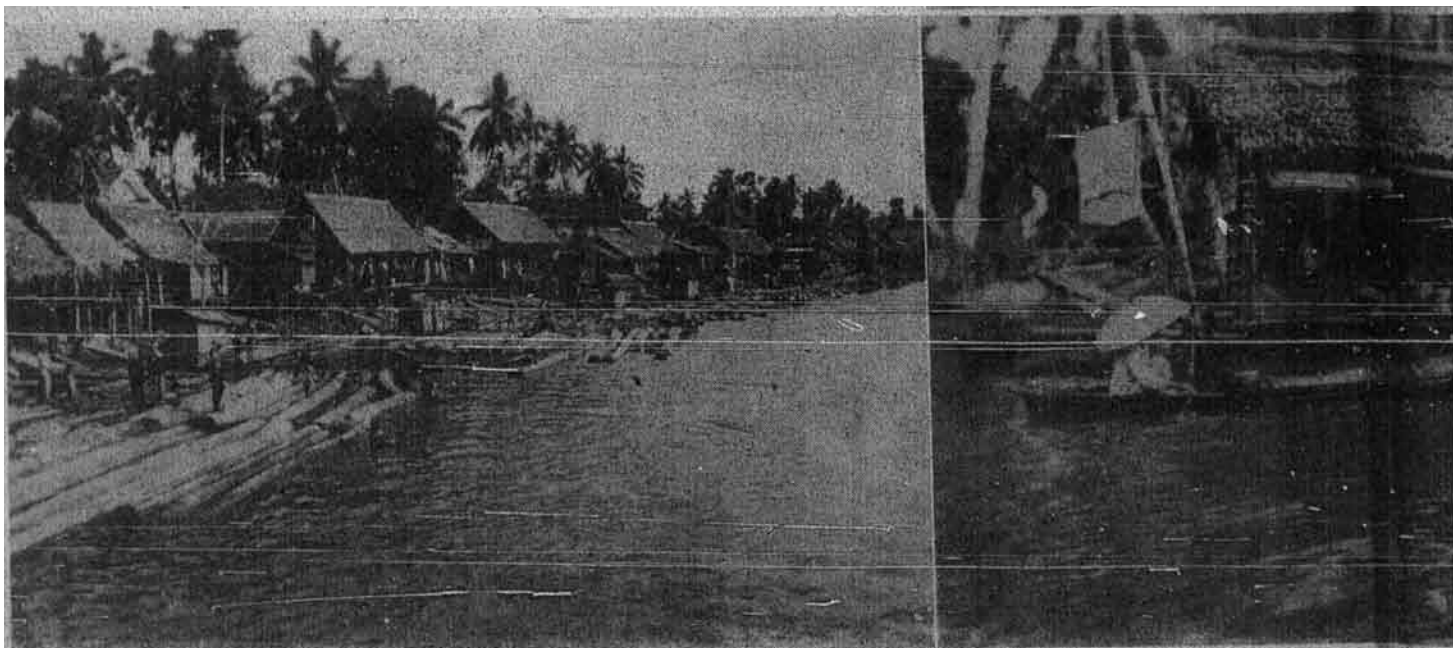
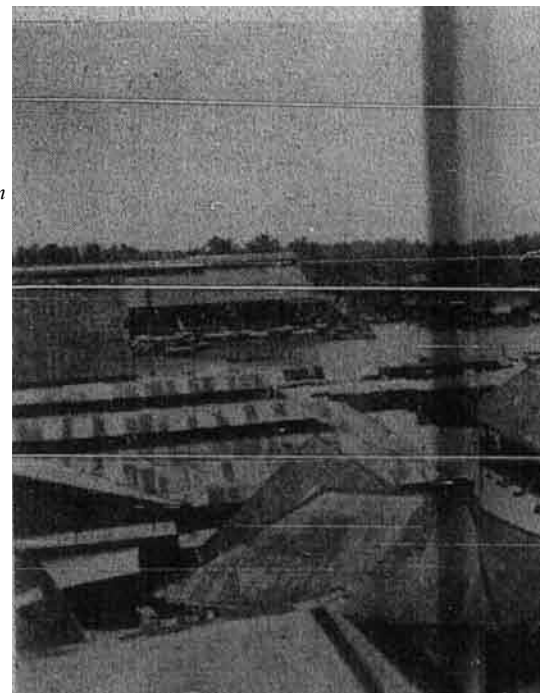

MASIN

KALIMANTAN SELATAN

anak negeri tanah tumpah darah orang-orang Banjar

XXXX dahulu sungai dengan kapus dengan

dengan perahu mengambil bahagian

dan selalunya adalah menjadi jualan di sungai-sungai

perhubungannya dengan daerah-daerah lain pulau

luas itu.



Sungai yang besar di kota Banjarmasin itu bernama Singa Murtapura. Pada usim kemarau airnya payau sebab air laut sampai ke sana. Kerana di sana tidak ada air payau maka pada masa itu air adalah menjadi jualan yang laku-dijual di merata-rata tempat di situ. Mereka yang menjual air atau banyu-kata orang Banjar, terpaksa mudik ke hulu-hulu dan mencedok air-air itu kemudian di bawa ke hilir sungai untuk dijual. Ini menjadi satu perusahaan yang berfaedah kerana penduduk kota Banjarmasin itu ramai hampir-hampir kepada angka di antara tiga suku dengan semilion orang.

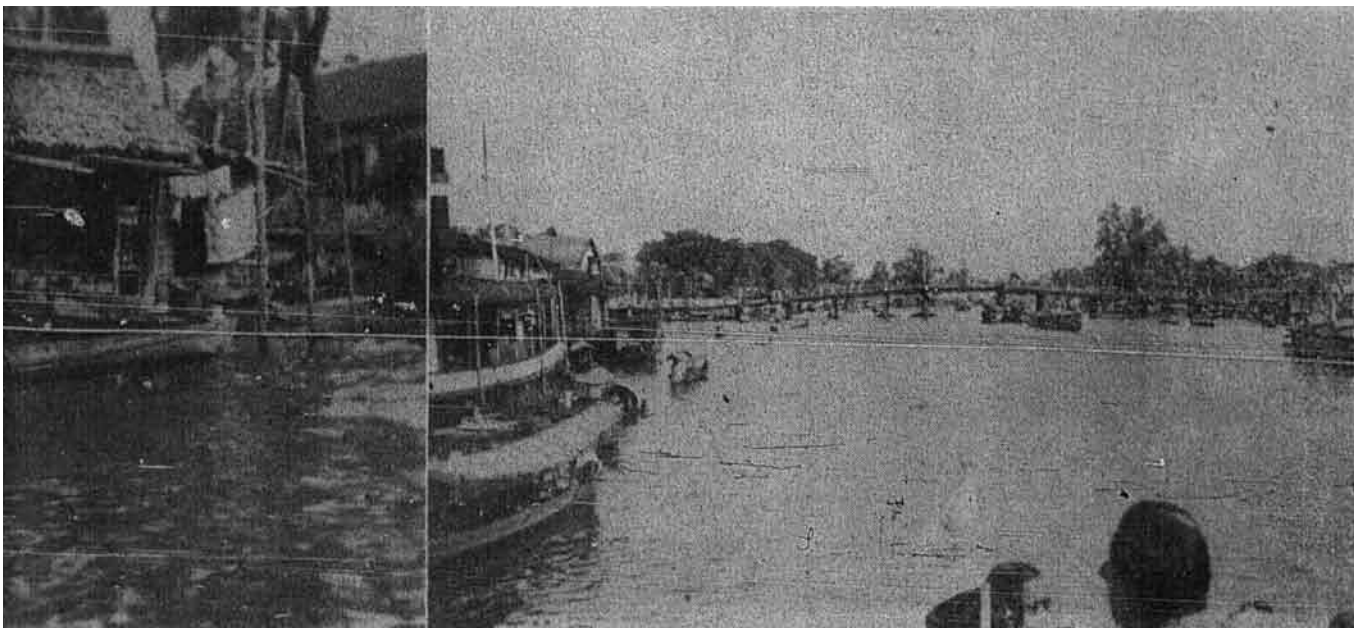

*Shigoro Yushani
Menteri Utusan
Jepun di Mesir telah
mengadap Presiden
Jeneral Najib di Kaherah
pada pertengahan bulan
Januari yang lalu.*



*Jeneral China, pemimpin Mao Mao
nombor 2 telah dapat ditangkap.
Jeneral China, nama asalnya
Waharuihyu Etoti, telah luka
di lehernya dalam satu pertempuran
di antara kumpulan Mao Mao dnegan
tentera di daerah Nyeri Kenya ia
telah dibawa terbang dengan kapal terbang
kecil dari tempat pertempuran
Kenirobi, ibu Kota Kenya.
Kerajaan Kenya telah menurunkan
sebanyak 250 Paun atas kapalnya.
Jeneral China sedang diusung
kereta sakit setelah ia ditawan
pada 15 Januari yang lalu.
Gambar-gambar A. P.*