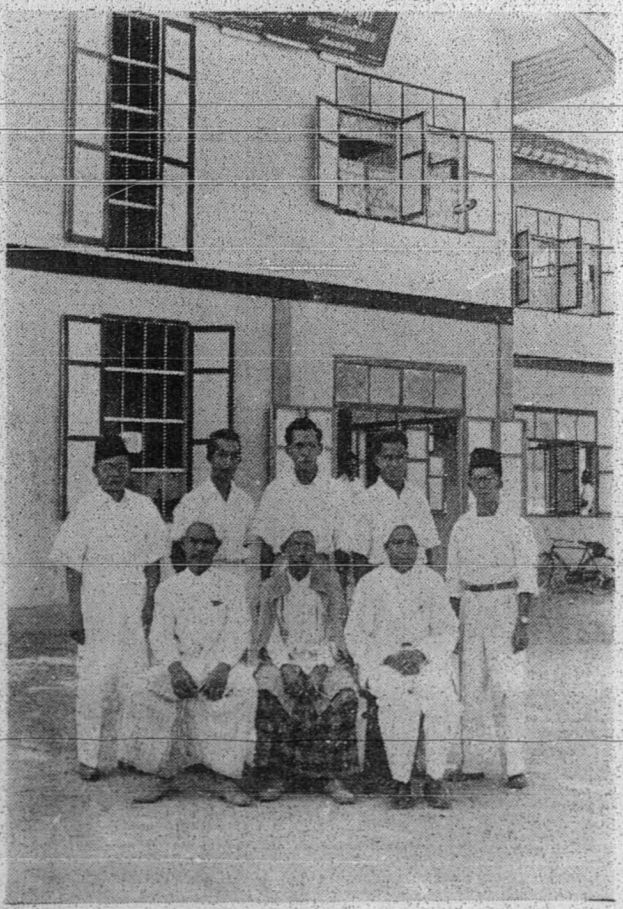

كمبر٢ دان بريت دري سلاتن سيام

فد 19، 20، دان 21 افريل 1953 يڠلالو فيهق يڠبركواس مجلس اڬام اسلام نارا تيواس تله مڠادكن ڤڤريقسأن ممينليه كورو٢ مڠاجر بهاس ملايو دان اڬام اسلام دسكوله٢ رنده. سرامي 144 اورڠ ترماسوق 3 فرمڤوان تله مماسوقكي ڤڤريقسأن ترسبوت. اينله ڤڤريقسأن يڠكأمڤة سمنجق كراجأن سيام مڠوبه داسر فلاجران سلاتن سيام. سكارڠ لبه 30 بواه سكوله يڠاد داجركن بهاس ملايو.

☆ ☆ ☆

داتس: چالون كورو٢ دان جواتنكواس ڤڤريقسأن بركمبر دهدافن باڠونن مجلس اڬام اسلام نارا تيواس. دالم كمبر اين جوك كليهاتن مسجد بسر يڠتارا ـ سلاتن سيام.

دباوه: جواتنكواس ڤڤريقسأن دودق دري كانن: توان حاج احمد، نايب يڠدفرتوا مجلس اڬام اسلام. الفاضل توان حاج عبدالرحمن دان توان حاج لوڠ، جواتنكواس،