7/56

72

قلم

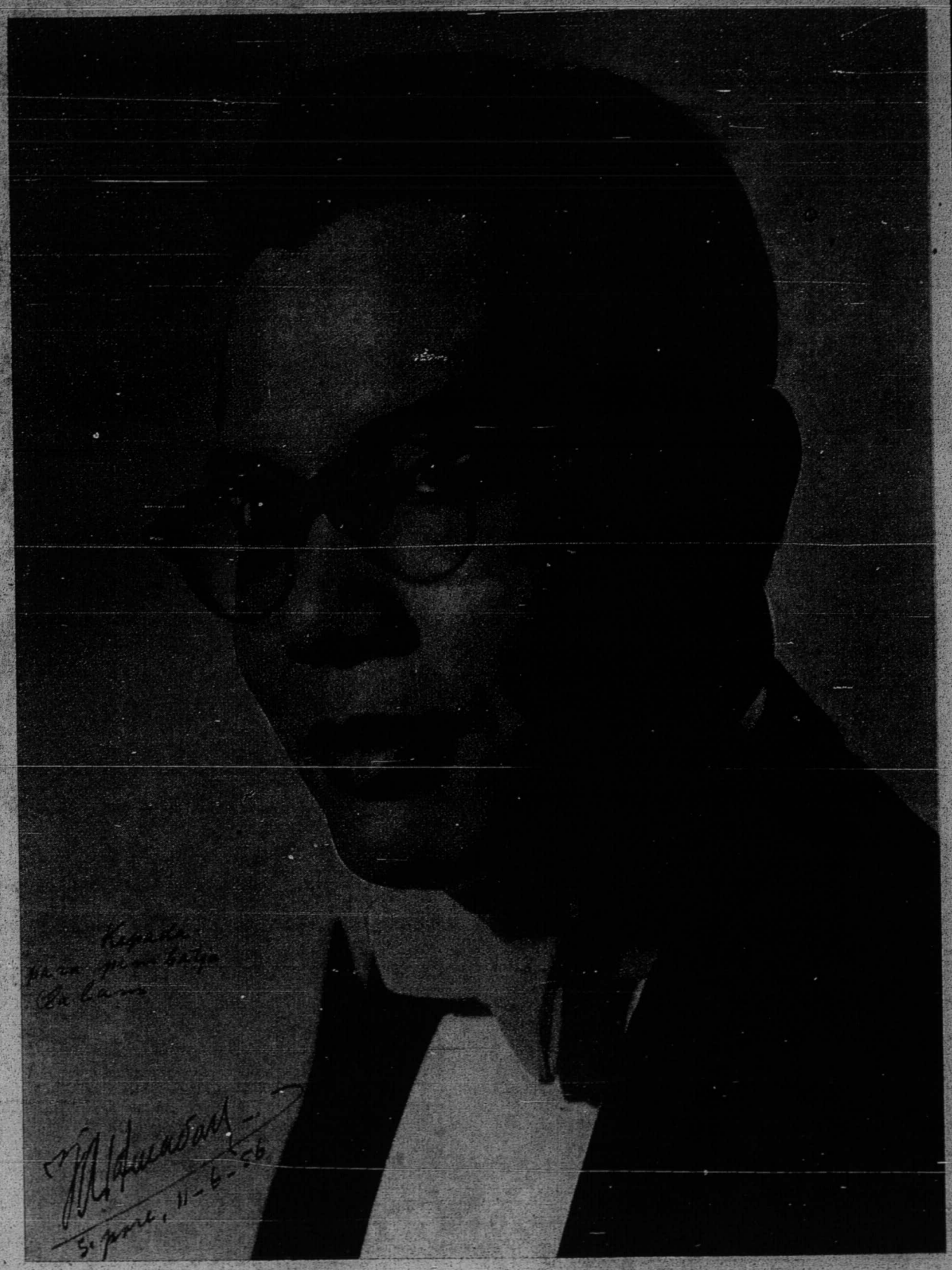

انچي، زين العابدين بن احمد يڠترکنل دملايا سباڬي فڠارڠ "فجر اسيا" سکارڠ منجواة جواتن وکيل کتوا فارليمنة اندونيسيا. باچ فنداڠنڽ برکنان موسکو دالم کلوارن اين.

7/56

7/57

تلد

72

7/57

تلد

72