ممبواة سسوات فراتوران بهوا فرچراين ايت مستيله دفندغ صح تتافي باكي فيهق سوامي يڠ منچرايكن استرين هندقلـه دفرتڠكوڠجوابكن كأتسن تڠكوڠن٢ اتس فربواتن منچرايكن استرين دڠن فربلنجأن استرين سفرت نفقه عده، نفقه انق يڠدفليهارا اوله استرين سهڠك انق ايت عاقل بالغ دان سأمفمان يڠ جك تيدق دباير اوله سوامي مستيله دحكوم فنجارا اتو سامفمان.

فراتوران اين تنتوله تيدق دبنته دان تنتو اكن دفرستوجوي تتافي كالو مرمفس حق طلاق يڠدبري اوله توهن كأتس للاكي درفد تاڠن للاكي دان طلاق تيدق بوله دكوكركن ملينكن دڠن فرستوجوان استري مك اين تنتوله تيدق اكن مندافة كريضأن درفد اومة اسلام. جك اين دفراوندڠكن٢ سده تنتو اومة اسلام ممندڠ بهوا فراتوران اين اداله ملڠكر شرع.

دمكين جوك حالڽ اتس كهوين لبه درفد ساتو يڠ ممنتا فرستوجوان استري يڠفرتام سفرت يڠدجالنكن دسلاڠور دان دسيڠافورا ايت سده ترڠ ملڠكر كلولسن يڠدبري اوله شرع دان سده بوله مڠهيدوفكن زنا. سفنجڠ يڠدسمفيكن تلـه فرنه ترجادي، كران كأڠكانن جباتن محكمه شرعيه انتوق مڠكهوينكن سسئورڠ براستري كدوام مك اي تله برساتو دڠن فرمفوان يڠ هندق دكهوينين سهڠك حامل ــ دان كران ترفقسا لالوله منچاري قاضي دلاين نكري انتوق منكاحكن مريك يڠتله برساتو دڠن سوك سام سوك ايت.

فرسوألن اين كالو دكوفس فنجڠ تتافي ممداله كيت برهارف، دان اومة اسلام برهارف جك مجلس راج٢ملايو هندق ممبواة سسوات فراتوران ددالم فركارا اين مستيلـه فركارا ايت تيدق برتنتاڠن دڠن شرع. سباليكن سبلوم فركارا ايت دبواة فيكران رامي، تراوتمان عالم علماء يڠ دلوار درفد فكاوي٢ اكام دمنتا ممبري فيكران سفاي جاڠن كلق منجادي تفسير يڠ بوله منيمبولكن تودهن بهوا كراجأن منجالنكن حكوم يڠبرلاوانن دڠن حكوم اسلام.

* * *

سبلومن، مستحق دبنته

منورة سوات بريتا يڠترسيار بهارو٢ اين كراجأن فاكيستان تله ممبنته دڠن كرس كفدكراجأن ايتالي اتس اورا٢ مريك هندق ممبلمكن كمبر نبي محمد صلى الله عليه وسلم.

سبكيمان دكتهوي بهوا اكام اسلام دتكـه مڠكمبر نبين دڠن بروف كمبر سبب كلق اكن دتاكوتي انتوق منجاديكن فرسمباهن دان سأمفمان سدڠ رسول الله صلى الله عليه وسلم ايت اداله مخلوق الله، مأنسي يڠ هيدوف، بركهندق كفد هيدوف سفرت مأنسي لاينن ــ كأوتمأن بكندا رسول الله هپاله كران دجاديكن رسول الله انتوق ممبري فرتنجوق كفد مأنسي دان مپمفيكن فرمان الله، القرأن، سباكي كتاب يڠاخر درفد الله.

دڠن كران ايت مك فربواتن كراجأن فاكيستان ممبنته اورڠ٢ ايتالي ممبلمكن فيلم نبي محمد ايت سده فد تمفتن دان فاتوة دفوجي كران تلـه ممفلوفوري سوات فركارا يـڠ واجب دتكفكن اوله تيف٢ اومة اسلام.

كراجأن فرسكتوان تانهملايو، يڠ اكام رسمين، اكام اسلام فاتوتله منربيتكن فول بنتاهن ايت، دمكين جوك فرتوبهن٢ اسلام سيڠافورا سفاتوتن مننتوة كراجأن ممبري ايڠة كفد كراجأن ايتالي دالم

(سمبوڠن فد موك 21)

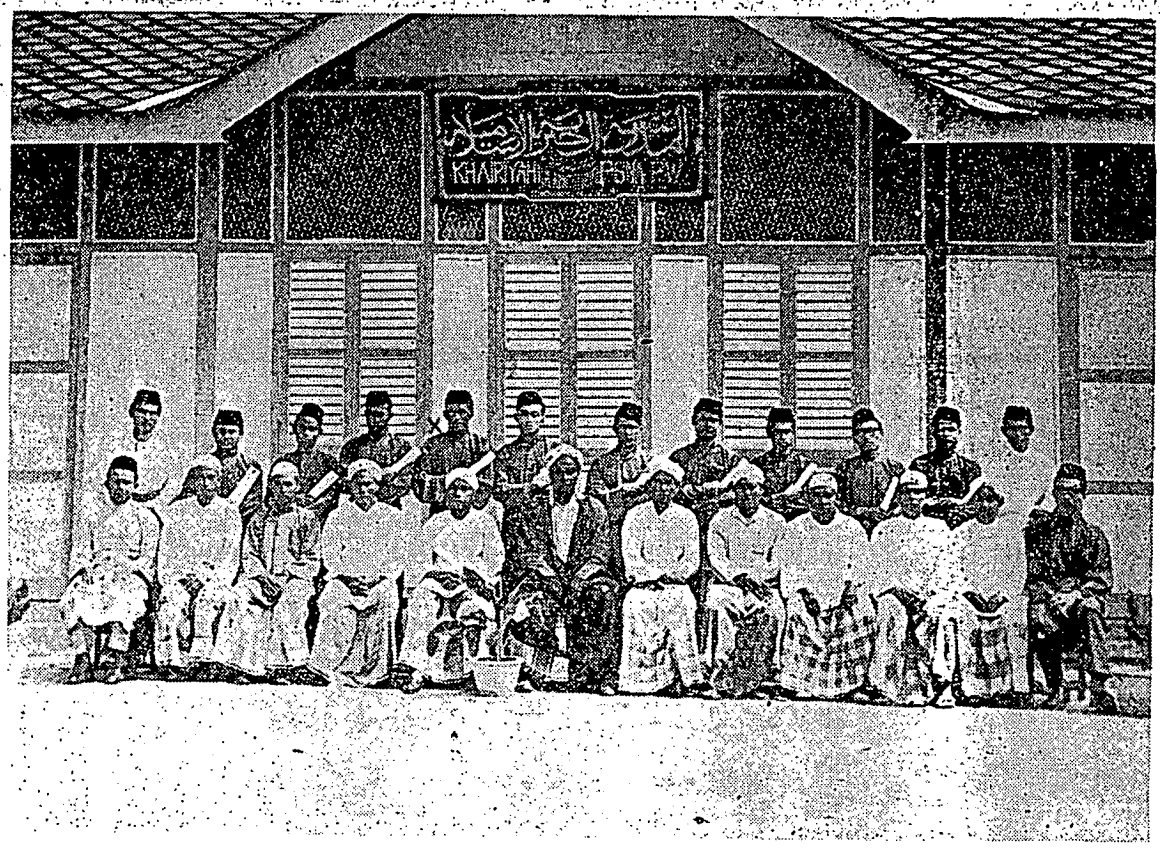

كمبر فرفيساهن انتارا فلاجر٢ مدرسه الخيريه الاسلاميه فوكوء سنا كفلا باتس، دغن كوروڽ. انتوق فركنالن: دتڠه٢ اياله كورو بسر منكل يڠلاين دباريس هدافن اياله كورو٢ باڬي مدرسه يڠترسبوة دان دباريسن بلاكڠ بردیري اياله فلاجر٢ يڠتلـه تست فلاجرانڽ تاهون 1961 دان كباڽقكن سكارڠ سدڠ برخدمة داوتارا ملايا. برتندا ڤڠكه اياله اڠكوت اخوان 1400.

كيريمن ح. ايس. عمر اڠكوت اخوان 1400.

(سمبوڠن دري موك 6)

حال اين. كيت فرچاي سكيراڽ لڠكاهن ڤيلسكن ايت دتروسكن اوله كراجأن ايتالي مك سلوره دنيا اسلام اكن بڠكـية منتڠڽ دان هاروس دسيڠافورا اين فون تيدق سوڤي بنتاهن دبواة. اوله ايت بنتاهن سبلوم ترجادي حال٢ يـڠ تيدق دايڠيني ايت دلاكوكن اد لبه بايك سفاي كراجأن ايتالي برفيكر دوا كالي انتوق ڠهيناكن اومة اسلام. كالو دبواتڽ ستله دبنته مك كراجأن٢ يڠاد اومة اسلام ددالمڽ لفسله تقسير مريك دأتس فربواتن ايت. مدهمداهن كسدارن تيمبول ددالم فركارا اين ـ امين.