"Madrid" Ibu Negeri Sepanyol Asalnya "Majrit"

«مدريد» ايبو نكري سفاپول اصلڽ «مجريط»

نكري سفاپول ادالــه ساله سبواه نكري ايروفه يڠفرنه دكواسأي اوله اورڠ۲ اسلام. دي تله منيڠكة كفونچق يڠ منعجوبكن دنيا سمنجق نكري ايت براد دالم فڠكوان كراجأن اسلام سلما كيرا۲ دلافن قرون يأيت دري تاهون 92 هڠك 897 هجره.

اورڠ اسلام يڠ مولا۲ مماسوقكين.

مڠيكوة ســجاره، اورڠ اسلام يڠ مولا۲ سكالي مماسوقكي نكري سفاپول اياله «طريف بن زرعه» كمدين دسوسول اولــه «طارق بن زياد» يڠ نماڽ تله دابادیكن سكارڠ اين منجادي سبواه فڠكالن اڠكاتن لاءوة اڠكريس برنــام «جيبرالتر» يڠ فد اصلڽ دري بهاس عرب «جبل طارق» ارتين كونڠ طارق.

ســتله ايت داتڠ فول «موسى بن نصير» كيرا۲ فد تاهون 92 هجره يأيت فد زمان بني أميه ممرته دنكري شام، لالو دبوك دان دفرتته اوله كتوا۲ نكارا يڠ مڠكلركن ديري مريك «خليفه بني أميه».

كراجأن بني أميه دشام.

ستله وفاة رسول الله (ص) كيرا۲ فد تاهون 11 هجره، مك كراجأن اسلام فون دكندالیكن اوله «خلفاء الراشدين» يأيت فارا صحابة نبي يڠ تربسر: مولا۲ سيدنا ابوبكر، كمدين سيدنا عمر، كمدين سيدنا عثمان دان اخير سكالي سيدنا علي رضي الله عنهم.

ستله سيدنا علي مڠكة، اورڠ اسلام تلــه ملنتيق انقن الحسن منجادي خليفه، تتافي بليو تله ملتفكن جواتن، دان كمدين جواتن ايت تلــه دسندڠ اوله اديقن الحسين يڠ اخيرن بليو تلــه تربونه ددالم ففراڠن ملاون تنترا۲ معاويه.

فد ماس كمڠكاتن سيدنا عثمان، تله برلاكو ربوتن كواس دان جواتن خليفه داتنارا معاويــه بن ابو سفيان دڠن سيدنا علي بن ابي طالب يڠ مڠعاقبتكن ففراڠن اتنارا كدواڽ دڠن ماكن قربان بريبو۲ اومة اسلام، اخيرن تربنتوقله كراجأن بني أميه يڠ داساسكن اوله معاويه دان برفوسة دكوت دمشق نكري شام سلما 91 تاهون، يأيت دري تاهون 41 هجره هڠك 132 هجره دڠن جملــه خليفه۲ن يڠ سباپق 14 اورڠ.

كجاتوهن بني أميه دان كبڠكيتن عباسيه.

بيلا كراجأن بني أميه دشام همفير فودن، مونچوللة فول كراجأن عباسيه (كتورونن سيدنا عباس بن عبدالمطلب) فامن نبي (ص) يڠداساسكن اوله ابوالعباس السفاح (خليفه عباسيه يڠفرتام) دڠن بنتوان فيوكوڠ۲ن يڠ ترقواة دري بڠســا فرسي يڠ دكتوأي اوله ابو مسلم الخراســاني.

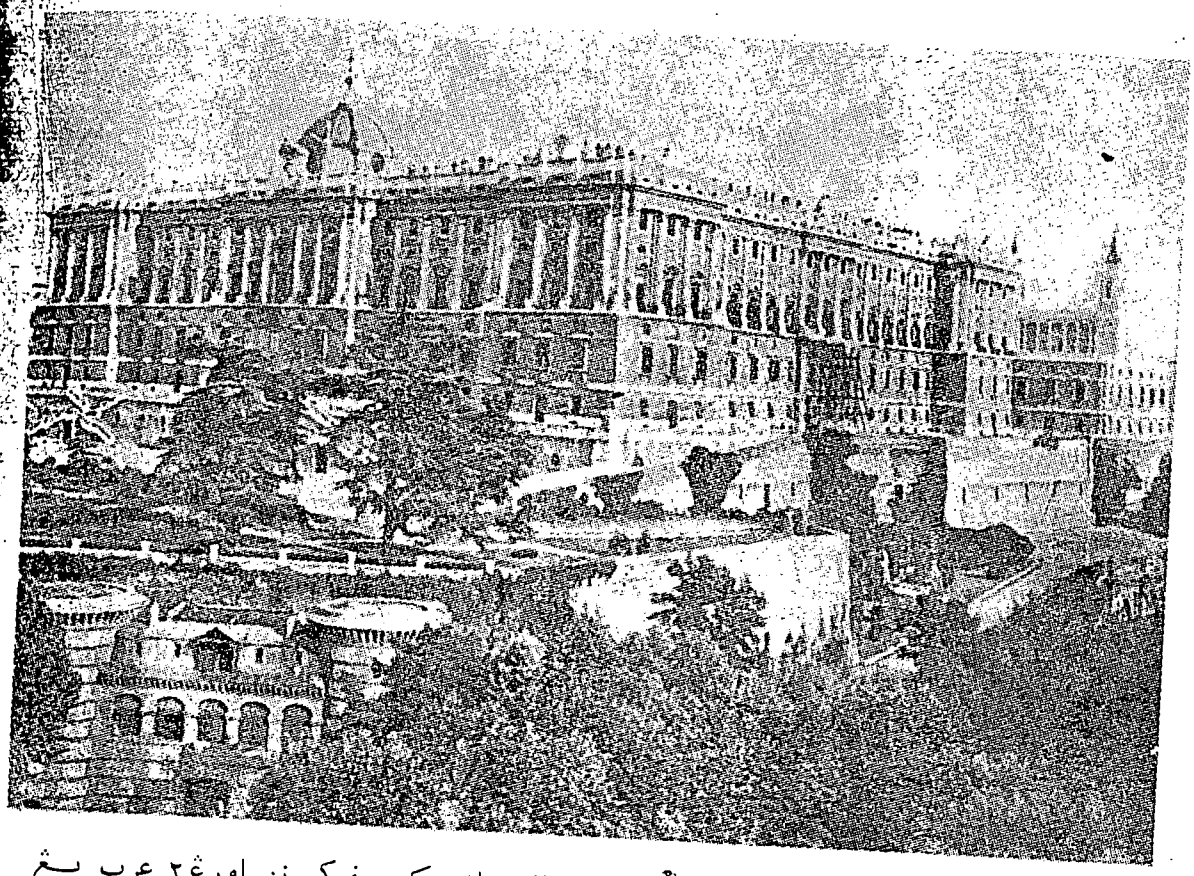

فمنداغن سبواه استان دمدريد يغ دبينًا دأتس تافق تانه بكس فركبونن اورغ٢ عرب يغ دكنل دغن نام ''مرج العربي''

مولا٢ برفوسة الانبار ــ سبواه بندر دتفي سوغي فرات، دبارة كوت بغداد، كمدين برفوسة فول دكوت بغداد.

كراجأن عباسيه اين تله منيغكة تبغكي بيلا دفيمفين اوله سوداراث يأيت خليفه عباسيه يغ كدوا برنام ابوجعفار المنصور ــ يغ دكنل سباكي فغاساس كوت بغداد ــ دياله داتوء هارون الرشيد. جمله خليفه عباسيه اين اد سباپق 37 اورغ يغ تله ممرتته سلما 524 تاهون (دري تاهون 132 هجره هغك 656 هجره) دغن تيمبولن كراجأن عباسيه ايت، لپفله كراجأن بني أميه يغ اد دنكري شام.

كبغكيتن بني أميه دسفاپول.

ابوالعباس السفاح تله موستهكن دان ممبونه سموا سوكو ساكة بني أميه. هاث ببراف اورغ سهاج يغ ترسلامة. داتتاراث سئورغ فمودا برنام ''عبدالرحمن بن معاويه بن هشام بن عبدالملك''. دي تلــه دافة ملاريكن ديــري كنكري مغربي دافريكا اوتارا دان مپراغي لاءوة تغه (ميدريتنيان) سمبوغنن فد دموك 35

كنكري سفاپول يڠ دكلركن اوله اورڠ٢ اسلام دڠن نام ״اندلس״.

فد ماس ايت نكري سفاپول دكواسأي اوله سئورڠ فسورهجاي كراجأن عباسيه برنام عبدالرحمن بن يوسف الفهري. تتافي كمدين تله دافة دكواسأي دان دفرتنهن مولاءي فد تاهون 138 هجره. برفوسة دبندر قرطبه (كوردوبا) سباكي ايبو نكري سفاپول كتيك ايت. سفنيڠكالنڽ دفرته فول اوله كتورونتن يڠ مڠكلركن ديري مريك دڠن كلارن ״امير المؤمنين״ هڠك كأخير قرون يڠ كتيك. كمدين سمفيله كفد ״عبدالرحمن يڠ كتيك״ يڠ دكنل دڠن ڤڠكيلن ״الناصر״، دان دي فون مڠكلركن ديريڽ ״خليفه״ يأيت فد تاهون 317 هجره. دياله خليفه يڠ تربسر دان برفڠاروه دانتارا خليفه٢ بني أميه دسفاپول، كران دي كرف دان بركالي٢ ممراڠي اورڠ٢ ايروفه يڠ چوب مپرڠڽ سهڠك دهالوڽ جأوه كلوار سمفادن نكري سفاپول.

بيلا عبدالرحمن الناصر اين منيڠكل دنيا فمرتناهنڽ تله دكنتيكن اوله كتورونتن يڠ بربلس٢ اورڠ باپقڽ، دان دتقسير جمله خليفه بني أميه يڠ ممرته سفاپول اد سباپق 16 اورڠ يڠ مڠمبيل ماس سلما كيرا٢ 284 تاهون (138 هجره هڠك 422 هجره).

ستله ايت دفرته فول اوله برباكي٢ خليفه يڠ لاءين دانتاراڽ: دري بنو حمود العلويون، بنو عباد، بنو زيري دان لاءين٢ يڠ براخير دڠن بنو نصر (بنو الاحمر) هڠك تاهون 7 8 هجره. دان سمنجق تاريخ ايت ترلفسله نكري سفاپول ايت دري ككواسأن اورڠ٢ اسلام. سدڠ فوسة يڠ دجاديكن ايبو نكريڽ فول برنوكر٢ يڠ دانتاراڽ ايالة قرطبه، مالقه، اشبيليه، غرناطه، طليطله، بلنسيه دان لاءين٢ڽ.

فمباڠونن اسلام دسفاپول.

سرتتق دڠن فمباڠونن اسلام دان تمدونڽ يڠ دچيفتاكن اوله كراجأن عباسيه دبغداد، مك نكري سفاپول فون تله مولاءي فول دباڠون اوله كراجأن بني أميه يڠتله مولا برتاڤق دسان دڠن كوكوهڽ.

دڠن فيمفينن عبدالرحمن الاموي ــ يڠ برصفة فمعاف دان برچوكنكات سوك ممبري ڤڠامفونن برداسر كأكمأن ــ نكري سفاپول تله منعماتي چارا٢ فرتدبيران يڠ بأيك، ستنديڠ دڠن فرتدبيران يڠ اد دبغداد وقت ايت، دان مڠاتسي سكل فرتدبيران اتو فمرتناهن يڠ اد دسلوره بنوا ايروفه دان كراجأن ״فاطميين״ دافريكا.

لاهيرله سوات زمان بهارو باكي نكري سفاپول سمنجق بني أميه ممرتنهن. كران سلوره لافيسن مشاركة دسفاپول ــ دڠن تبدق مڠيرا تيڠكاتنڽ ــ سموان برفلواڠ مندافة سكل كمودهن هيدوف يڠ دفرلوكن دان دافة مڠهيروف اودارا كمعموران دان كتنترامن يڠ مپيبكن سلوره رعية كياة بكرج اتنوق ممفرليفتكنداكن ڤڠحاصيان دان فمباڠونن نكارا.

چارا فمرتناهن.

چارا٢ بني أميه منجالنكن فمرتناهن تيدقله جأوه سليسيهڽ دڠن چارا٢ يڠ دجالنكن اوله

كراجأن عباسيه دبغداد دمان تمفوق فمرتتاهن دواريثي تورن تمورن دريَ كلوارك مريك. فرلمبكأن نكري دجالنكن دڤن مڤكوناكن ببراف اورڤ منتري يڤ دكتوأي اوله سئورڤ خليفه، يأيت سوات چارا فمرتتاهن يڤ دتيرو دان مڤيكوة چارا۲ كراجأن فرسي ــ بربيذا دڤن فمرتتاهن كراجأن بني أميه دشام دهولو يڤ باپق منيرو دان مڤيكوة چارا۲ كراجأن روم.

تيف۲ كتوا نكارا (خليفه) بركلر ــ"امير السوءمنين"، يأيت كلارن يڤ تله دمولاكن اوله خليفه عبدالرحمن يڤ كتيك (عبدالرحمن الناصر) سمنجق تاهون 300 هجره (912 مسيحي) يڤ برسمايم د"قرطبه" ايبو نكري سفاپول.

كبوليهن بني أميه دالم منتدبيركن نكري سفاپول دافة دليهة دڤن جلسن منكل فندودق۲ يڤ بربڤسا عرب (سباكي قوم مُنداتڤ) دان انق نكري يڤ براكام نصراني دان براكام يهودي دان برباكي۲ بڤسا لاءين يڤ داتڤ دري بنوا ايروفه دان بنوا افريكا دافة هيدوف دڤن روكن دان دامي دڤن منومفهكن سفنوه۲ طاعة ستيا مريك كفد فمرتته.

ايبو نكري سفاپول.

دأتس تله دترڤكن بهوا ايبو نكري تانه سفاپول دالم ماس كراجأن اسلام ممرتته تله برتوكر۲. اين مڤيكوة فرتوكارن ككواسأن يڤ ممكڤ تمفوق فمرتتاهن.

بوليهله دكناكن كوت قرطبه (كوردوبا) مروفاكن ايبو نكري سفاپول يڤ ترمشهور ددنيا فد زمان كأمسنن ــ تمفة برسمايم خليفه عبدالرحمن الناصر يڤتله ممرتته نكري سفاپول سلما 50 تاهون. باپق ترنتڤ تالي۲ اير ممنوهي كاواسن فركمفوڤنن باكي ككونأن فندودق۲ن يڤ دأليركن دري تمفة۲ يڤ تيڤكي. باپق ددريكن مسجد۲ رومه۲ فڤينافن (هوتيل)، توكو۲ يڤ بسر، جالن۲ راي يڤ ليبر دان رات يڤ دلڤكفكن فول دڤن فنراڤن لمفو۲ يڤ چنتيق.

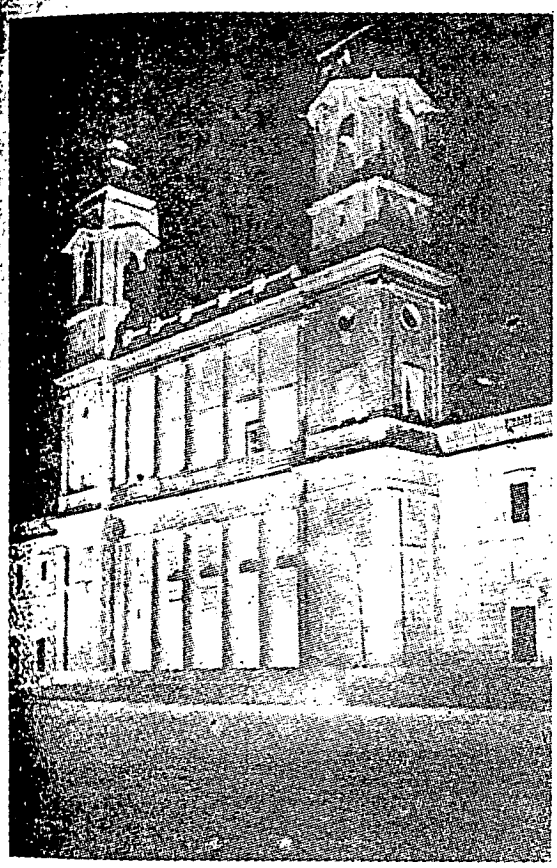

ساله سبواه كريجا دمدريد سكارڤ اين تله مڤكنتيكن سبواه مسجد يڤ فرنه دذيريكن دتمفة ايت سجق 1000 تاهون يڤ لالو يڤ دهولوڤ مروفاكن كاواسن تمفة فركبونن يأيت "كوبو مجريط".

فرنــه كأينداهن ايبو نكري ايت دكمبركن اوله اورغ۲ يغ ميقسيكن دزمان ايت دغن مغتاكن ”سئورغ مسافر دافة برجالن دجالنرايان سفنجغ سفوله باتو دتراغي اوله چهيا لمفو.“ يغ لاءين ميبوتكن ”ايبو كوت ايت فنجغن 24 باتو دان ليبرن 6 باتوم فنوه دغن بيللا۲ (كدوغ يغ ايندە)م مسجد۲م رومه۲ دان تامن۲ بوغا يغ ترلتق دتانه لمبه يغ لواس. باپقن كمفوغ كاواسن لوار جندر برجمله 27 بــواه يغ دتيغكالي اولــه تيغكاتن اورغ۲ كاي دان فكاوي۲ فمرتــه. دان تيف۲ كمفوغ فول ترسديا دغن مسجد۲ن فاسر۲ن دان تمفة۲ فرمندين عموم.“

فارا خليفه فول تله ممبينا برباكي۲ اســتان يغ ساغة ايندە دري باتو۲ مرمرم ممبواة تالي اير يغ دافة ايرن مغالير سمفي كأستان دان كتامن۲ بوغا يغ دتانمي دغن فوهن بواه۲هن يغ برباكي۲ جنيس يغ بلوم فرنــه اد دتانم اورغ ســبلومن دسفاپول. دان سبلوم خليفه عبدالرحمن منيغكل دنيا بليو تله سمفة ممولاكن دان ممبينا ســبواه مسجد يغ تربسر دايبو كوت مسجد ايت كمدين دسيفكن فمبينأنن اوله كتورونن.

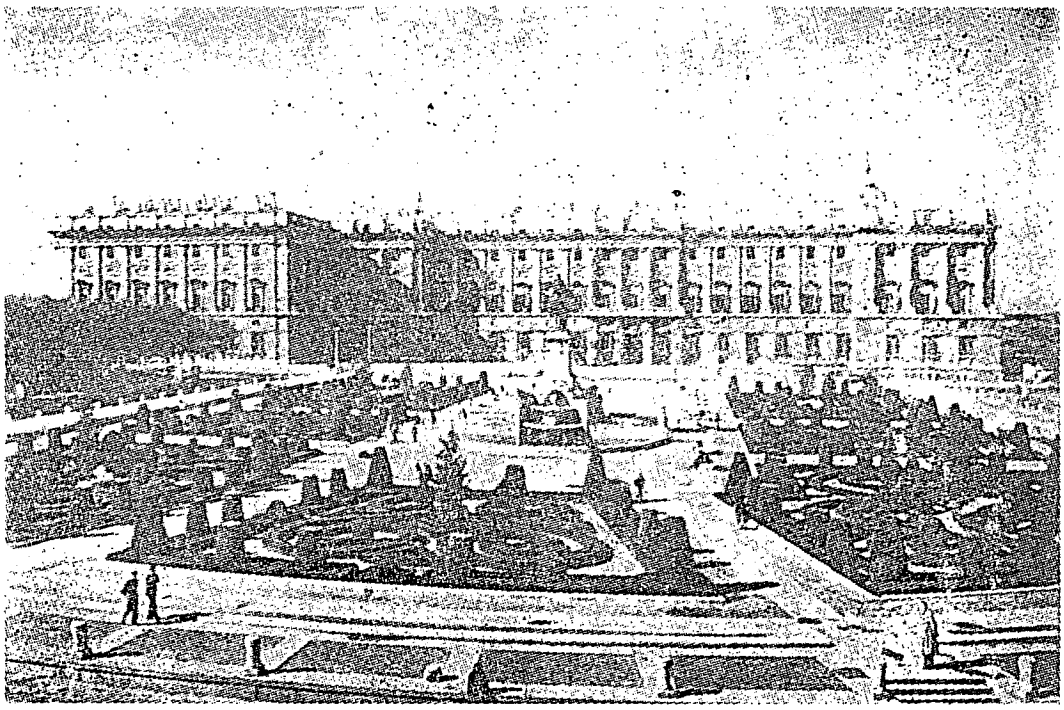

فمنداغن استان راج اتو استان تيمور دبندر مدريد. باغونن اين تلــه مغكنتيكن سبواه استان تمفة برسمايمن ساله سئورغ خليفه يغ دهولو فرنه ممرتته نكري ســفاپول.

ايبو كوت مدريد.

بندر ”مدريد“ ايبو نكري سفاپول هاري اين، تله درايا‌كن اوله فندودق٢ث فد تاهون لالو، كران مپمبوة اوسياث يڠ كأمفة راتوس تاهون سمنجق اي دجاديكن ايبو كوت.

مڠيكوة سجاره ــ دري فنداڠن سئورڠ اورينتاليس سفاپول ــ فركتأن ”مدريد“ ايت تله لاهير، حاصيل دري فرچمفوران دوا بهاس يأيت بهاس لاتين دان بهاس عرب. مولاث دي مروفاكن سبواه كنفوڠ كچيل يڠ تأداينده‌كن اورڠ، هاث ددياميا اوله سكمفولن كچيل كمبالا بناتڠ يڠ ترلتق دتفي سبواه سوڠي يڠ كبني تله كريڠ ايرث، يأيت سبلوم اورڠ اسلام داتڠ كسفاپول دهولو.

اكن تتافي ستله ددودقكي اوله اورڠ٢ اسلام يڠ ماسوق كسان، ترپات كنفوڠ ايت فرنه ددريكن دسان بيراف بواه تمفة فمندين عموم ”حمامات“ سرت اير سوڠين دفركوناكن اتوق فڠأيران.

اولهكران كنفوڠ ايت ترلتق دتفي سوڠي، يڠ عمومن تيف٢ سوڠي ايت دسبوة دالم بهاس لاتين Matriz فچاهن دري فركتأن Mater ارتين ”ايبو“، سدڠ فد بياسن كسوبوران دان كهيدوفن سسوات فندودق ايت بركنتوڠ كفد سوڠي ــ عبارة انق بركنتوڠ كفد ايبو ــ مك دري سينيله تيمبول فركتأن ”مجريط“ يڠ مولاث تربية دري بهاس لاتين برارتي ”ايبو“ ايت.

دان مڠيكوة سجاره ــ دري فنداڠن اهلي سجاره اسلام ــ نام بندر ايت تله تيمبول سلفن امير محمد بن عبدالرحمن (يڠ ممرنته سفاپول فد تاهون 238 هجره هڠك 273 هجره برسمان دڠن تاهون 852 مسيحي هڠك 886 مسيحي يڠ ممبينا سبواه كوبو فرتاهنن دتمفة ايت دڠن دبري نام ”كوبو مجريط“. ديواس ايت كفنداين اورڠ٢ اسلام ممبواة تالي٢ اير يڠ برسيمفڠ سئورڠ دسلوره نكري ساڠة٢ منعجوبكن، كران بوكن سهاج تالي٢ اير ايت دسالوركن دفرموكأن تانه، بهكن جوك دبواة تالي٢ اير دباوه تانه يڠ مڠالير سباكي انق سوڠي مماسوقكي كوت٢ اتوق كفرلوان فندودق٢ث. سباكي چنتوه، سمفي سكارڠ اين ماسيه اد ساتو تالي اير دباوه تانه ددالم كوت مكه اتوق دمينوم اوله فندودقن يڠ تله دبينا سمنجق 1200 تاهون يڠ لالو اتس فربلنجأن سئورڠ فرمفوان يأيت استري خليفه هارون الرشيد برنام زبيده دان ككلله هڠك سكارڠ سالوران اير دمكه ايت برنام ”عين زبيده“. سالوران اينله منجادي سااله ساتو چنتوه دسفاپول.

دان كران اورڠ٢ عرب دسفاپول منماكن تالي٢ اير ايت ”مجري“ دڠن سبب فرچمفوران كدوا بهاس يأيت عرب دان لاتين تيمبوله فركتأن مجريط. جادي مدريد يڠ اد سكارڠ ابن دهولوث برنام مجريط. اورڠ٢ اسلام تله منماكنث دان اورڠ٢ اسلام فولاله يڠ مولا٢ ممبيناث.

—oOo—