Bahasa Jiwa Bangsa – Hidup Bahasa, Hidup Bangsa!!!

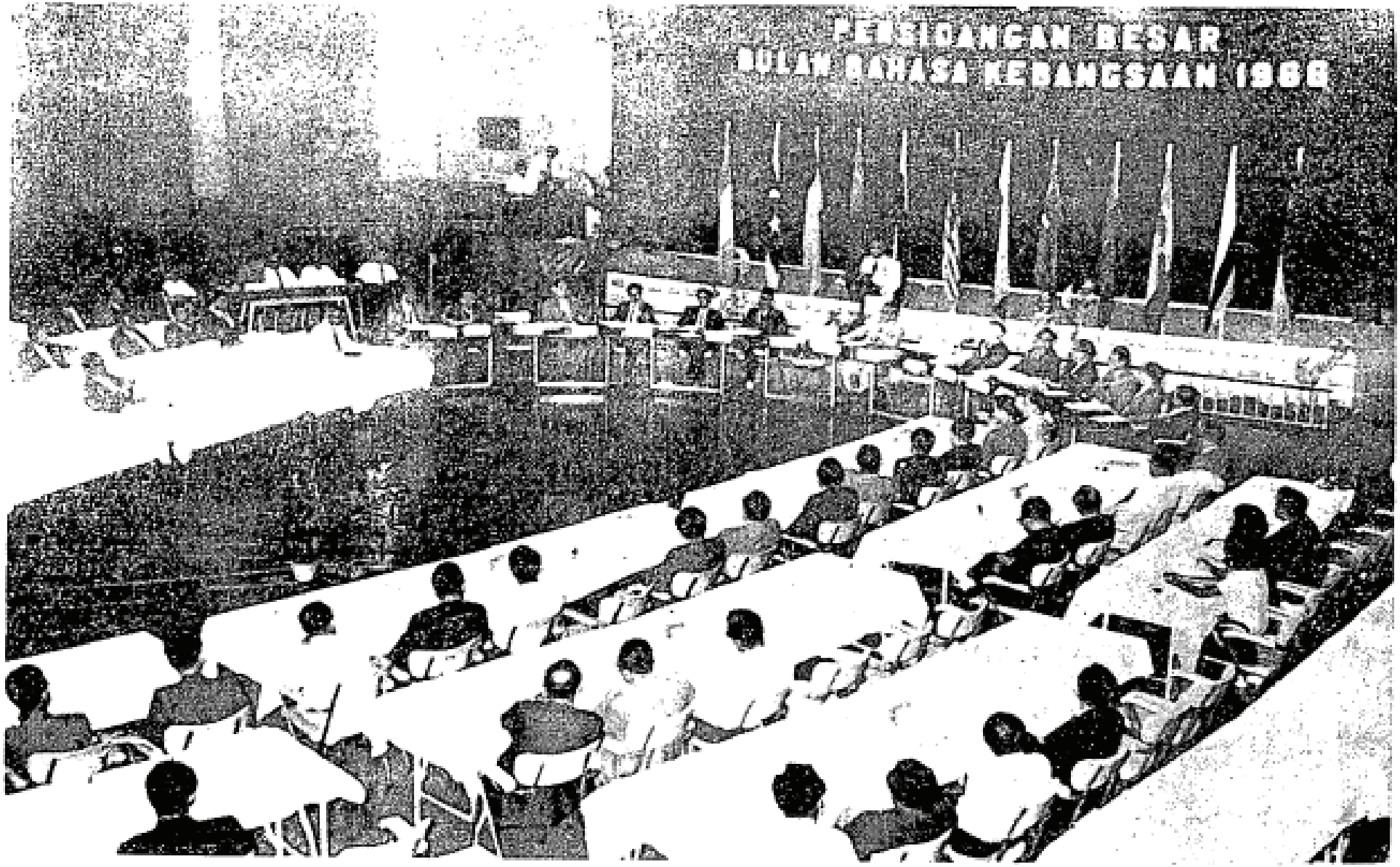

Gerakan Bulan Bahasa Kebangsaan bagi tahun 1966 telah dimulakan pada 26.3.66 oleh Tun Abdul Razak di Dewan Bahasa dan Pustaka. Gerakan ini akan diadakan selama enam bulan. Gambar menunjukkan pemandangan dalam Persidangan Besar Bulan Bahasa Kebangsaan 1966 yang telah diadakan di Kuala Lumpur baru-baru ini.