روايةهيدوف علماءاسلام يڠكبيلاڠن

الامام فخرالدين الرازي

الامام فخرالدين الرازي سؤورڠ فنتفسير قرأن يڠتركنل. نام ڤنوهن اياله : ابو عبدالله محمد بن عمر بن الحسن بن علي، التيمي البكري الطبرستاني الرازي. بركلير فخرالدين، دان تركنل دڠن نام ابن الخطيب. الرازي سؤورڠ علماء اهل فقه مذهب شافعي يڠ كبيلاڠن. دمكين كتراڠن "ابن خلكان" ددالم كتاب تاريخن.

ترسبوة فول ددالم كتاب "اخبار علماء بأخبار الحكماء": امام الرازي تله دفرانڠكن دبندر "الري" (فرسي) دالم تاهون 544 هـ. دان ترديديق ددالم رومه علم دان ادب. ايهن الامام ضياءالدين عمر، سؤورڠ علماء بسر، يڠ باڽق مريد٢٥ دان منجادي خطيب بندر ايت.

الرازي تله ممفلاجري سڬل جنس علم ڤڠتهوان دان كفنداين يڠترڠكنل فد زمانن. فد مولان اي تله مڠمبيل بهاڬين ملواسكن ڤڠتهوانن دالم علم فقه، اصول دان تفسير درفد ايهن سنديري، يڠ منجادي

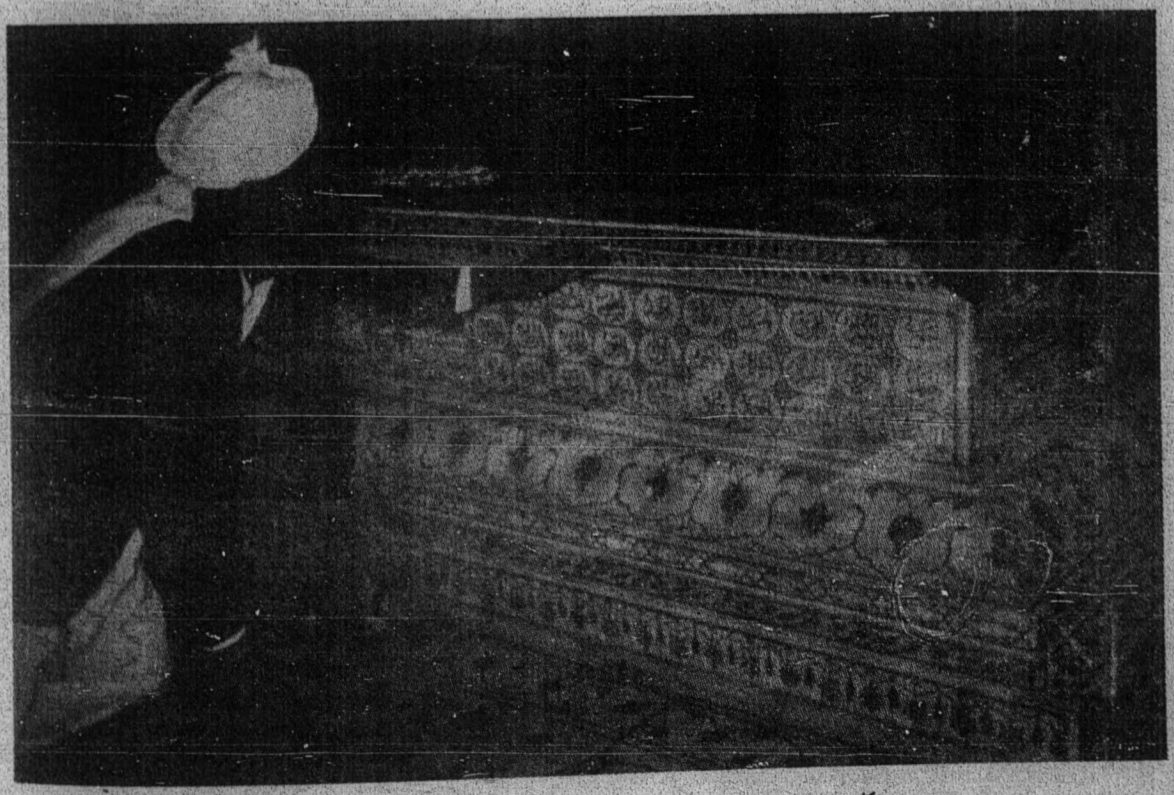

مقام جهانكير دلاهور فاكيستان، برهياس دڠن 99 نام الله ـ الاسماء الحسنى.

صحابة كفد أبي محمد البغوي اهل حديث يغتر كنل. ستله ايت الرازي تله بلاجر كفد السمعاني دان سسده ايت اي ممفلاجري علم فراوباتن (علم الطب). اي جوك تركنل دالم فرسوراتن دان تلسه مغارغ تعير٢ يغ انده دالم بهاس عرب دان فرسي.

الرازي ساغة چندروغ كفد علم تصوف دان تله ترتاريق كفد منتوة علم الكلام دان فلسفه، لالو بركورو كفد مجدالدين الجيلي.

اي تله ممفلاجري دان مندافة علم يغ باپق درفد كتاب٢ كارغن ابن سينا دان الفارابي سهغك مغاتسي اهل زمانن دالم علم الكلام دان فلسفه.

منورة اهل تاريخ، الرازي تمفن اورغن، هيبة دان بركبسارن، بدانن بسر دان جغكوتن فنجغ لبة. اي ممبسركن ديري كفد راج٢، ولو ڤون زمان ايت راج٢ تركنل ممفوپاي ككواسان يغ برمهراجليلا. تتكل برجالن اي دايريغي اوله مريدن٢ يغ باپق، اد كالان سمفي تيك راتوس اورغ. دالم مجلس علم، اي دكليليغي اوله كتوا٢ مريدن٢، سفرت زين الدين الكشي، القطب المصري، دان شهاب الدين النيسابوري، سلفس ايت بهارو مريد٢ يغلاين.

اي تله منيغكلكن تمفة تومفه دارهن لالو فركي كنكري خوارزم، دسان اي تله بربحث دان برجاي مغالهكن فواق معتزله سهغك باپق دانتارا مريك برباليك كفد مذهب اهل السنه والجماعه.

دالماس ايتوله الامام الرازي تله ميوسن كتاب٢ بركنأن علم الكلام دان علم العقائد (علم التوجيد) ممبحث اعتقاد اورغ٢ يغترفيسوغ دغن چارا يغ ساغة منا ريق دان حجه يغ تفة. بهكن الرازي تله ممبحث امام٢ يغ تردهولو، سفرت: الاشعري، ابن فورك، القاضي ابي بكر دان امام الحرمين دالم ستغه٢ مسئله يغ مريك براعتقاد دغنن. تتافي كران باپق ساغة اي مغهاروغي مجلس٢ بحث مك باپقله فول فيهق لاونن يغتله مغمبيل فلواغ مغهيبهكن فتنه ترهادفن، سهغك اي ترفقسا منيغكلكن نكري ايت لالو فركي كنكري "ماوراء النهر" (دسبله اوتارا فرسي) تتافي دسان اي تله منريما فرتنتاغن يغ تيدق كورغ درفد يغتله ددافتين دخوارزم دهولو، لالو اي باليك كتمفة تومفه دارهن - بندر الري دنكري فرسي.

ددالم كتاب "شذرات الذهب" اد ترسبوة: بهوا امام الرازي فرنه بردمفيغ دغن سلطان شهاب الدين الغوري راج "غزنه" كمدين بردمفيغ فول دغن شاه محمود ابن تكش راج خراسان دان مندافة كدودفكن يغ تيغكي دسيسين. دالماس ايت انق فرمفوانن تلسه دفراستريكن اوله "علاء الملك" فردان منتري خراسان. منتفله الرازي دخراسان كمدين برفنده كيندر "هراة" دان دسان اي مندافة جواتن شيخ الاسلام.

- برسمبوغ

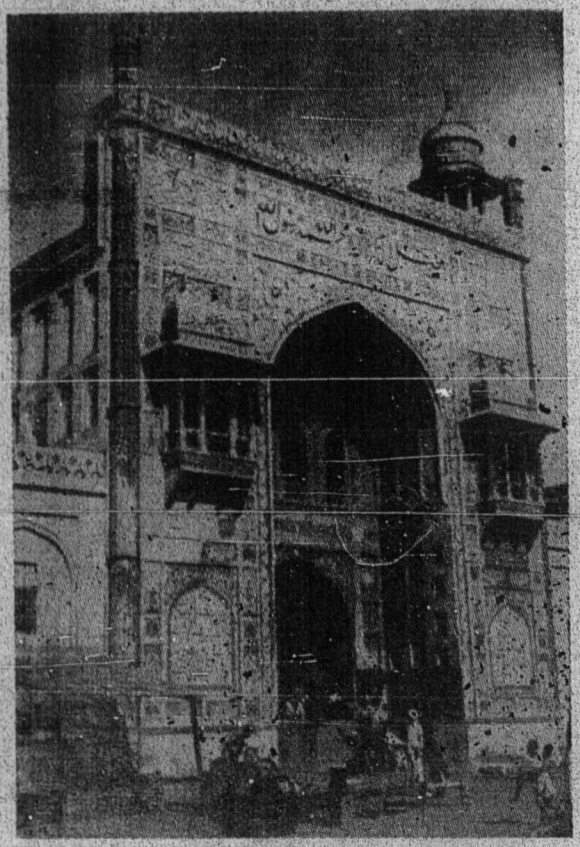

فنتو كريغ مسجد وزير خان دلاهور. برنامه دغن كلمه٢ القرأن يغترتوليس دغن حروف٢ يغ انده.