سروان كفد علماء 20 تاهون دهولو

[مليهة كفد كادأن٢ يغ ترجادي دان يغبرلاكو دسكليلينغ مشاركة اكام كيت هاري اين، مك مستحق بنر كيران كيت ممرهاتيكن سروان كيأي حاج هاشم اشعاري فناج نهضة العلماء داندو نيسيا يغداوچفكنن دالماس 20 تاهون يغلالو يغ فاتوة مندافة فرهاتين درفد عالم علماء كيت يغ ممفوپاي توكس اتو كواجيفن باكي ممبنتوق اومة محمد برجهاد كفد جالن الله دغن مرافتكن اخوه دانتارا ساتو سام لاين. اوچافن يغترسبوة دباوه اين كيت فتيق درفد مجله "ماديا" دري جاكرتا ـ ف ق.]

بوكنن منجادي رهسيا لاكي، كات كيأي هاشم اشعاري، بهوا افي فتنه ممفتنه تله برلاكو دان فرتنتاغن دانتارا كامو تله تيمبول. سبن٢ يغاو تام اياله اورغ٢ ديواس اين مغوبه دان مغكنتي كتاب الله دان سنة رسولن (ص). الله برفرمان: (مقصودن) "اورغ٢ موءمن سسام موءمن ايت برسودارا، مك هندقله بربواة بايك دانتارا سودارا٢ مو سكلين." تنافي مريكنيت برموسهن٢ دان تيدق بربواة بايك دانتارا مريك بهكن مريك روسق مروسقكن. رسول الله (ص) برسبدا: "جاغنله كامو هاسوة مغهاسوة، ماره ممارهي، بنچي ممبنچي دان جاغنله كامو بربوة٢ فغاروه دان جاديله كامو همب الله يغ برسودارا." تنافي مريك هاسوة مغهاسوة، بنچي ممبنچي دان بربوة فغاروه دان برموسهن٢.

واهي عالم علماء يغ تعصوب كفد ساله ساتو مذهب اتو ساله ساتو فهم (قول)، تيغكلكنله تعصوب كامو دالم مسئله فروع يغ ددالم حال اين منورة فهم علماء اد دوا فندافة:

1. تيف٢ مجتهد (اورغ يغ براجتهاد) ايت مندافة كبنارن.
2. يغ بنرهان ساتو تنافي يغ ساله فون مندافة فهلا.

تيغكلكن تعصوب دان هوا نفسو يغ منجروموسكن ايت. فرتاهنكنله اكام اسلام دان برسغكوهله٢ دالم منولق اورغ٢ يغ مغهينا القرأن دان توهن، جوكك كفد اورغ٢ يغ مندعايهكن كفرچيأن يغ سة دان ميستكن. برجواغ منتغ مريك اداله حكومن واجب. سيافكه يغ اكن برقربان ممفرجواغكن حال اين؟

واهي عالم علماء! بوكنكه اورغ٢ كافر ايت برمهراجليلا دسكليليغ كامو دان تله ممنوهي موك بومي اين؟ سيافكه يغ اكن تمفيل كهدافن برتوكر فيكران دغن مريك برت ممبكركن بكيمان ممبري فرتنجوق كفد مريك؟

ددالم مغهدافي مريك اين، هي عالم علماء برتعصوب دان براجتهادله. اد فون تعصوب كالو ددالم مسئله فروع دان اوسهامو ددالم ممقساسودارا٢ مو ممكغ ساله ساتو مذهب يغترتنتو اتو ساله ساتو فهم (قول) ترتنتو، حال اين تيدق اكن دتريما اوله الله سبحانه وتعالى دان تيدق دريضاي اوله رسول الله (ص)، دان كتهويله بهوا يغ مندوروغ كامو دمكين ايت اداله تعصوب كامو دان فراسأن دغكي سمتمات.

انديكات امام شافعي، امام ابو حنيفه، امام مالك، امام احمد، ابن حاجر دان امام رملي ماسيه هيدوف مك مريك تتف اكن انكار ساغة (تيدق مپتوجوءي) دان اكن ممرسيهكن تاغنن اتس فربواتن٢ كامو. ادكه كامو مغانكاري اداك فربيذأن فندافة دانتارا علماء٢؟

كتهويله بهوا باپق بنر جمله اورغ٢ يغ منيغكلكن صلاة (سمبهيغ) يغ منورة امام٢ شافعي، مالك دان امام احمد بالسنن كاتس اورغ٢ يغ سماچم ايت هاروس دفغكل ليهيرن. ترهادف كفد اورغ يغ سماچم ايت

كامو اچوه تأچوه دان ممبيسوكن ديري. بكيمانكه حالڽ كامو سكلين انكار دالم مسئله٢ فروع يڠ سماچم ايت يڠ منورة فندافة اهل٢ فقه مسئله يڠ سماچم ايت اداله خلاف؛ سدڠ كامو تيدق انكار كفد فربواتن٢ يڠترلارڠ كران حرام سفرت منيڠكلكن سمبهيڠ، زنا، رباء، مينوم ارق دانلاين٢. اين ممبوقتيكن، بهوا بنيه يڠ هيدوف ددالم هاتي كامو، بوكنله بنيه غيره كفد الله، ملينكن بنيه غيره كفد شافعي، حنفي دانلاين٢. عاقبه درفداڽ اياله: فچهڽ سوارا مو (كقواتنمو)، اورڠ٢ جاهل بركواس كأتس كامو دان هيلڠ فڠاروه مو دالم مشاركة.

واهي علماء! افبيل كامو مليهة سسئورڠ دانتارا كامو مڠعملكن سسوات عمالڽ برداسركن فندافة سسئورڠ فممفين مذهب يڠ ممبوليهكن برتقليد ـ ولوفون دالم اورسن يڠ لمه ـ دان افبيل كامو تيدق مپتوجوءي عمالڽ اورڠ ايت، جاڠنله كامو كراسي دان كامو فقسا؛ تنجوقكنله مريك دڠن فندافة سنديري دڠن جالن يڠ بايك دان سوفن. دان افبيل دالمحال اين اورڠ ايت تأماهو مڠيكوة ججق كامو (فندافة كامو) جاڠنله اي كامو فندڠ سباكي موسه، اورڠ يڠبربواة بكيتو عبارة اورڠ منديريكن استان مڠهنچوركن بندر.

حال٢ يڠدمكين ايت جاڠنله كاموجاديكن سبب٢ سمبوڠنڽ فد موك 27

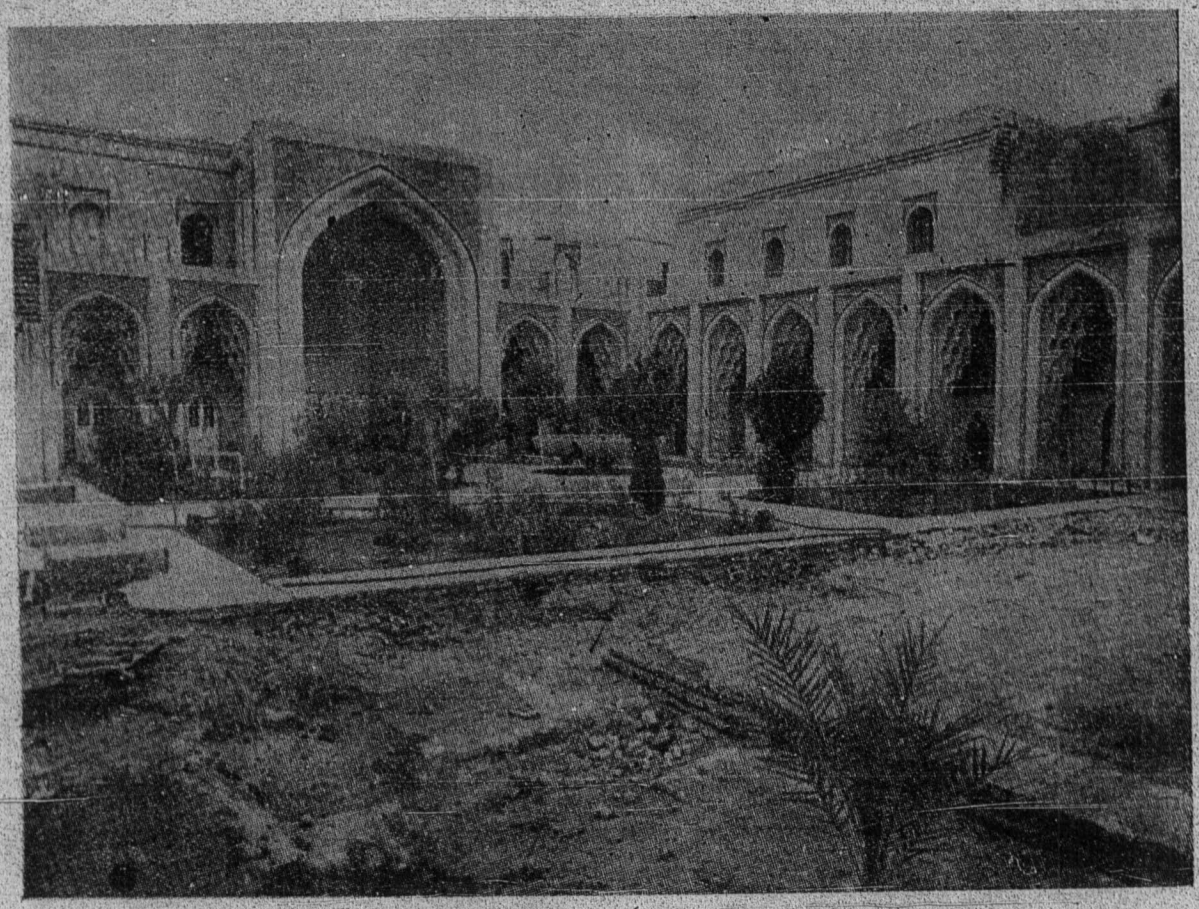

سبواه استان توا دبغداد

اولهسبب ايت سيڬياله باڬي كيت يڠ سدڠ منچاري بهڬيا ايت هندقله مرافتكن فرهوبڠن باطن دڠن توهن، هندقله هيدوف منجادي همب توهن يڠ فاتوه دان سفاي جيوا مراسأي امان دان سنتوس، مراسأي رياڠ دان ڬمبيرا.

سبلوم هاتي برسيه درفد صفة٢ يڠ ترچلا، سبلوم جيوا توندوق كباوه فراتوران توهن مك جاوهله بهڬيا ايت دان اكن روڬيله مريك يڠ برجالن دلوار ڬاريسن توهن ايت.

كيت برهارف اكن دافة ترلفس درفد بهيا تتافي كيت تياد برجالن منورة فراتورانڽ، بهترا تيدق اكن دافة برجالن داتس دارة، اولهسبب ايت ماريله كيت برسام٢ منورة جالن بهڬيا حقيقي سفاي جاڠن ترتيفو اوله بايڠ٢ كسناڠن دنيا، جاڠن ترتيفو اوله سپومن يڠ بربوڠكوسكن كلوهن. سكينله.

— دري و. ب. ف. اسلام، سلاڠور.

سمبوڠن دري موك 15

فرفچاهن، فرسليسيهن، فرتنتاڠن دان فرموسهن؛ كران يڠدمكين سسڠڬوهن اداله سوات كسالهن دان دوسا يڠ ساڠة بسر يڠ بوله مروسقكن مشاركة دان بوله منوتڤ فنتو كسجهترأن نڬارا.

اوله يڠدمكين توهن ملارڠ فرتنتاڠن كفد همباڽ يڠ برايمان سرت مڠانچم مريك دڠن عاقبه٢ يڠ ساڠة بوروق دان بواه حاصل يڠدكوتوء (بروف ككالهن).

توهن برفرمان (مقصودڽ) "جاڠنله كامو برموسهن٢ كران دڠنڽ كامو منجادي لمه دان هيلڠ كقواتن كامو".

واهي اورڠ٢ اسلام! سسڠڬوهن كجادين سهاري٢ اين اداله سوات تمثيل تلادن دان مروڤاكن فرتنجوق٢ يڠبرڬون. اورڠ٢ فندي دان بيجقسان دافة مڠمبيل فائده درفدان لبه باڽق درفد مڠمبيل فائده درفد نصيحة اورڠ٢ اهل فيداتو. ايتوله كجادين٢ يڠ ليواة ستيف ساعة.

سدهكه كيت مڠمبيل فرتنجوق دان عبارة؟ ادكه كيت سكارڠ سده سمبوه دان سدر درفد مابوق كيت دان انصاف بهوا كيت اكن ترڬلينچير؟

كيت سام٢ مڠتهوي بهوا كبهڬيأن كيت اداله برڬنتوڠ كفد اداڽ تولڠ منولڠ دانتارا كيت دان فرساتوان كيت، برسيه دان سوچي هاتي كيت، سرت كأخلاصن ڤيهق يڠ ساتو كفد فيهق يڠلاين. اتو... كيت اكن تتف ددالم كسساتن يڠ لام، فرفچاهن، فرتنتاڠن، هاسوة مڠاسوة، بربوة فڠاروه دان جاتوه منجاتوهكن دانتارا فيهق يڠ ساتو دڠن فيهق يڠلاين... سدڠ اڬام كيت اداله ساتو يأيت اسلام، كتاب كيت ساتو اياله القرأن، نبي كيت اداله ساتو اياله نبي محمد (ص). دمكين فول كيت ترڬولڠ ددالم اهل السنة والجماعه.

دمي الله، كادأن يڠدمكين اين بنچان يڠ پات دان بهيا يڠ بسر!

هي اورڠ٢ اسلام! تاكوتله كفد الله دان باليكله كفد كتاب توهنمو. بكرجاله منچنتوه سنة نبيمو دان ايكوتيله اورڠ٢ صالح يڠ مندهولوءي كامو سبڬيمان مريك برجاي. برداميله دانتارا كامو اتس داسر تاكوة كفد توهن، تولڠ منولڠ اتس كبايككن دان تقوى دان جاڠنله تولڠ منولڠ اتس دوسا دان فرموسهن.

موك٢ توهن مراتاكن رحمه دان كبايككن اتسمو دان جاڠنله كامو سفرت اورڠ يڠبركات "كامي مندڠر" تتافي سسڠڬوهن اي تيدق "مندڠر".

[داولس دالم رنچان فڠارڠ كلوارن اين.]